



La concertation pluri-disciplinaire « télé-oncologie »

Bruno Grossin
Directeur projets Parcours / Télémédecine

Eric Garcia
Directeur BU Télémédecine

5 avril 2017

Ordre du jour

- Le groupe Maincare Solutions
- Contexte français
- Idéo RCP et COVOTEM : deux solutions complémentaires au service du parcours de cancérologie
- La télé-RCP en pratique



1

Maincare Solutions

Maincare Solutions

Société française, leader dans les SIH hospitaliers et une forte présence régionale

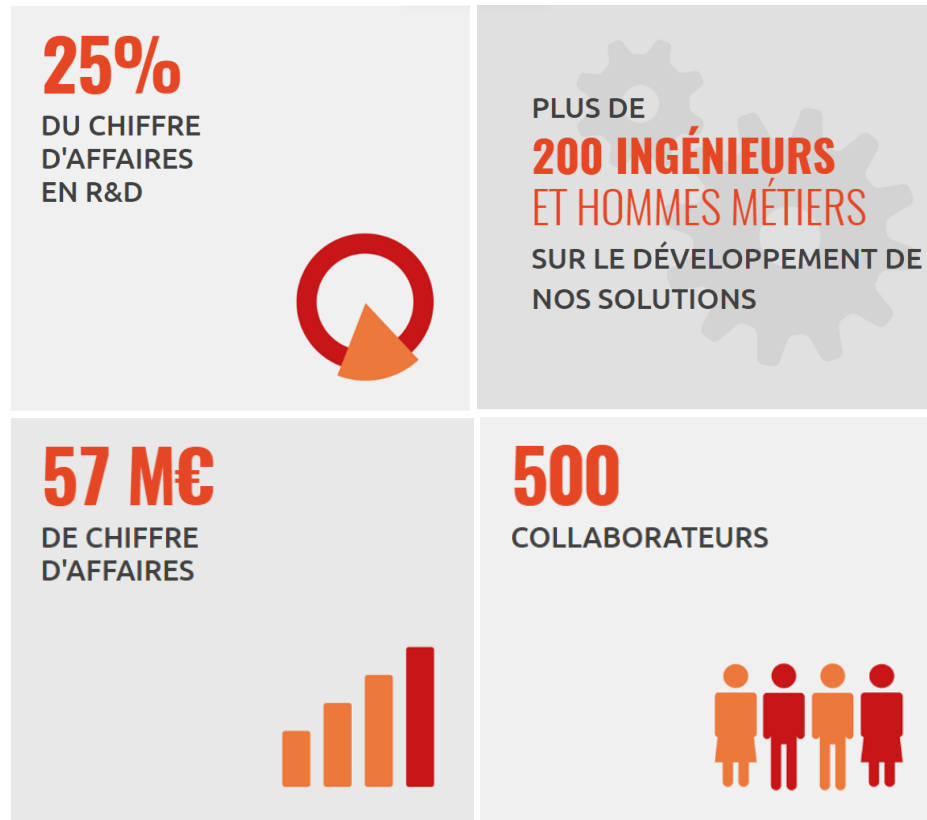

L'objectif du groupe

Face aux nouveaux enjeux, Maincare Solutions et IDO-in se rapprochent pour former le leader français de la e-Santé

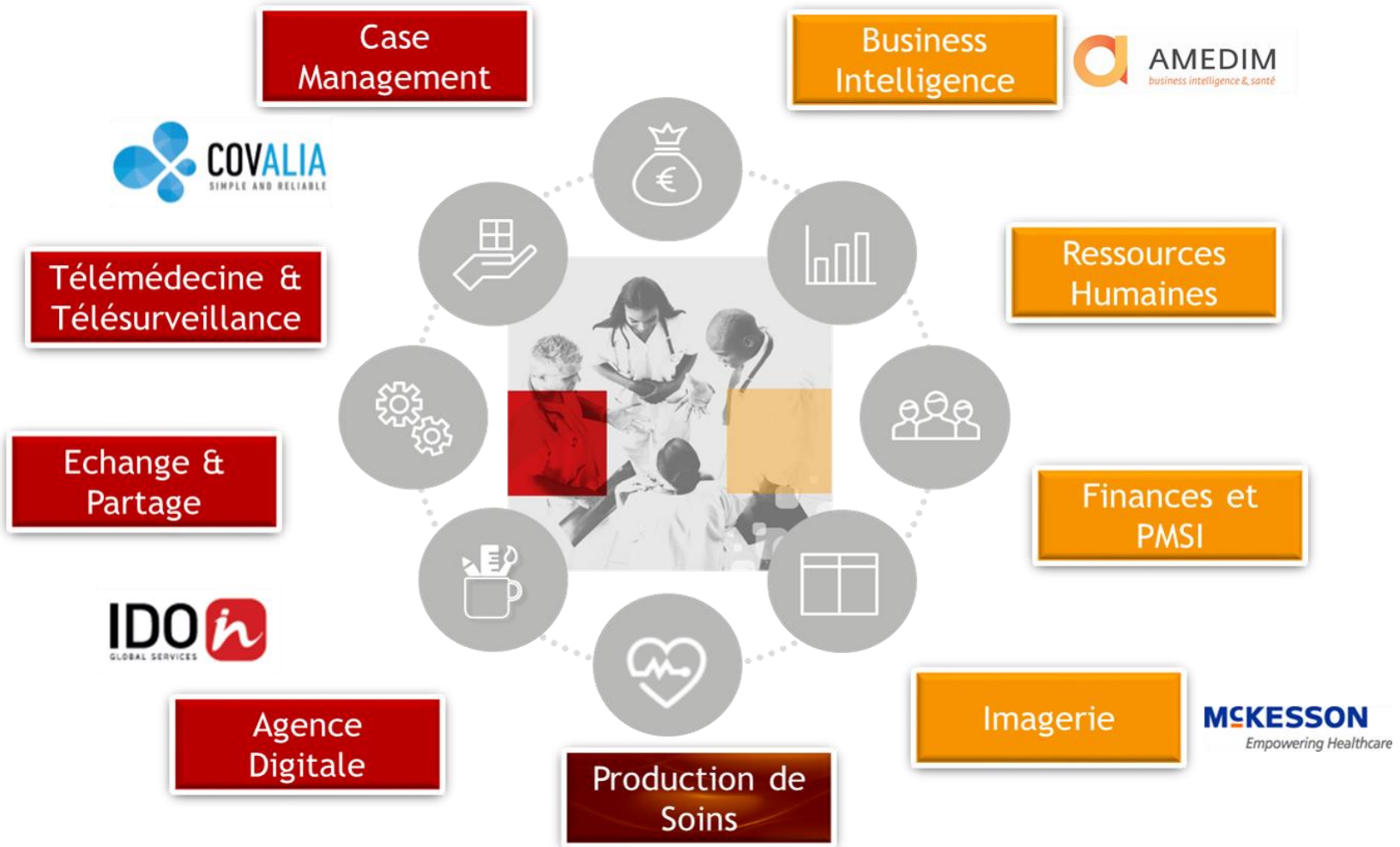

L'OFFRE GLOBALE

LA SANTÉ CONNECTÉE

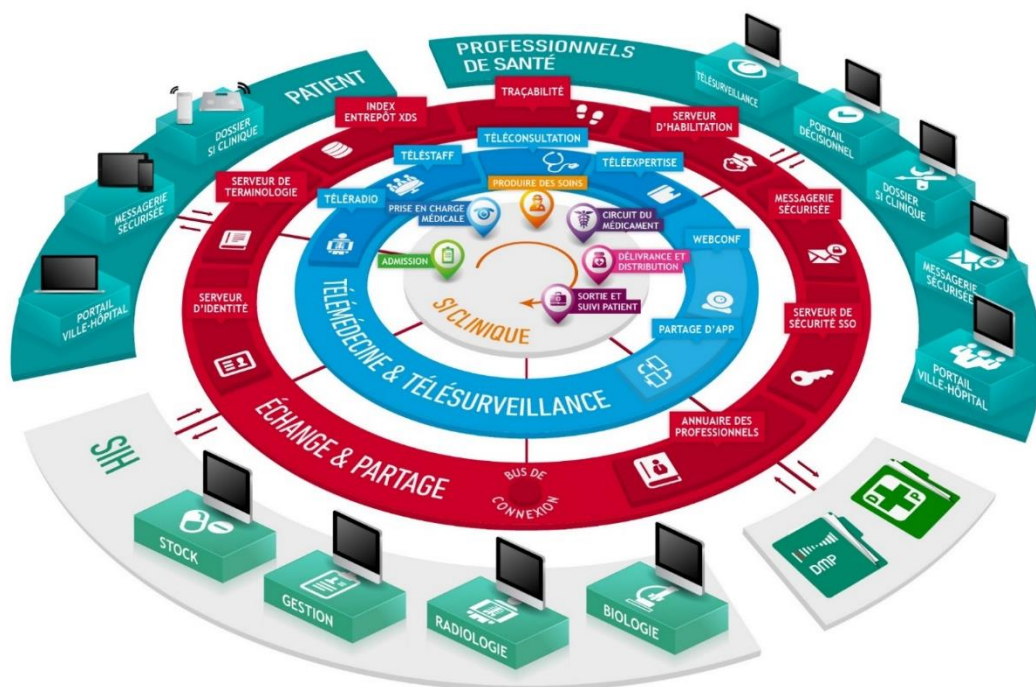

Parcours patient, PPS
Plus de 650 000 patients

Identité
Luxembourg,
GE, Lorraine,
TSN : 12 M

10 000
Téléconsultations
par an

Briques
Annuaire / SSO
14 Régions

25 usages
opérationnels

450
Connecteurs
SIH, LAB, DMP...

100 000 Examens
DICOM / ans
transmis en FC

De l'hôpital connecté vers des projets de santé territoriaux

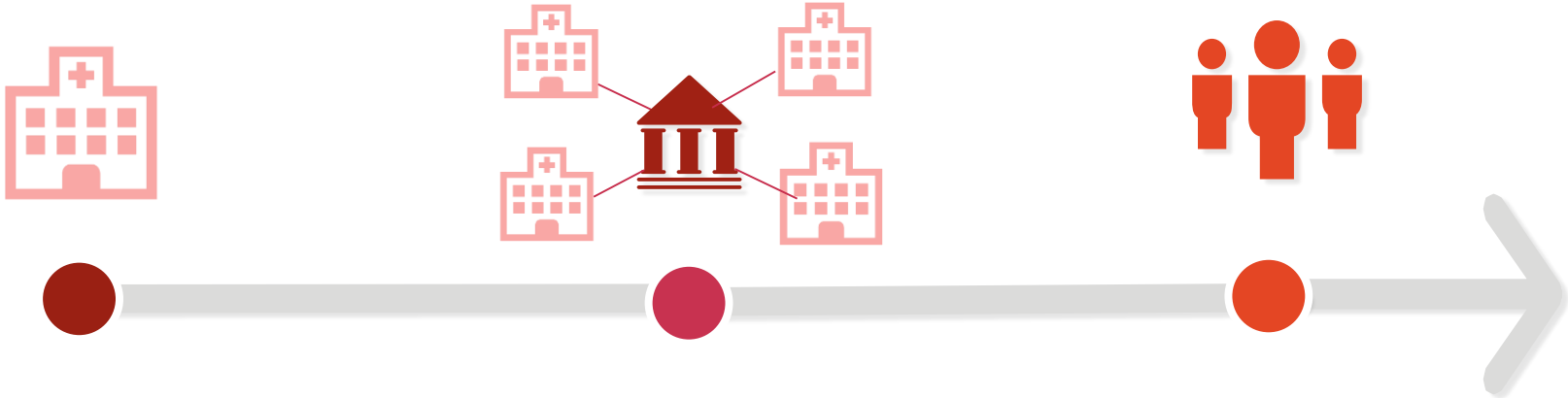

HOPITAL

Hôpital en relation avec la médecine de ville

GHT

Groupement Hospitalier de Territoire et convergence des SI

TERRITOIRE

Territoire et parcours de santé, management de la population



2

Contexte Français



Contexte français

Le DCC



- **3^{ème} Plan Cancer 2014-2019 :**

Action 2.19 : « Généraliser le dossier communicant de cancérologie (DCC) et mobiliser les outils de communication numérique au service de la coordination ville-hôpital »

- L'objectif du DCC est d'améliorer l'articulation entre les différentes étapes du parcours grâce à une coordination et des échanges d'information accrus entre professionnels notamment :
 - les comptes rendus d'anatomo-cytopathologie (CR-ACP) et opératoires
 - la fiche produite par les réunions de concertation pluridisciplinaire (FRCP) qui établit la proposition de prise en charge thérapeutique
 - le programme personnalisé de soins (PPS)
 - le programme personnalisé de suivi et de surveillance, dit de l'après-cancer (PPAC)
- Les Réseaux Régionaux de Cancérologie (composés de centres de coordination en cancérologie) portent l'organisation du parcours cancérologie
 - Mise en place de RCP protocolisées organisée à l'échelle du territoire par organe
 - Mise en œuvre d'un SI DCC



- **Dossier partagé à l'échelle du territoire**
- **Partage de l'expertise grâce à la télémédecine**



3

IdeoRCP et Covotem : gestion du parcours de cancérologie

Idéo RCP

Gestion du parcours

- Vue 360 - fiche de synthèse contextualisée
- Ligne de Vie
- Intégration de la télé RCP
- Gestion des RCP
- Consultation d'annonce
- PPS

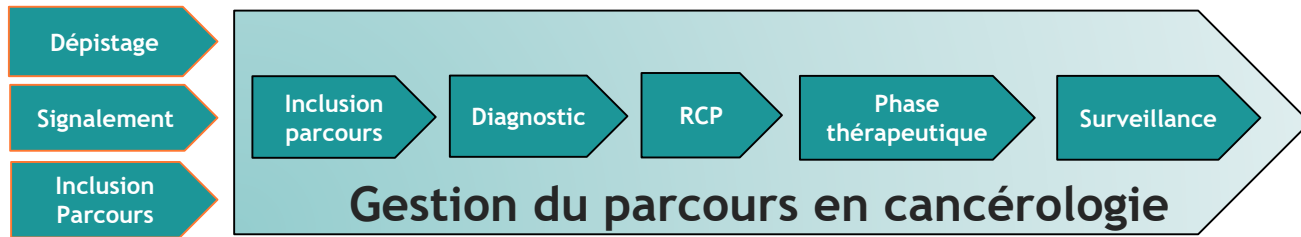

Inclusion

- Création d'identité et relation avec le MPI
- Création du dossier de parcours
- Consentement
- Processus d'inclusion
- Bilan via des questionnaires
- Evaluations
- Gestion des listes de travail et actions de Masse (Edition /affectation)
- Gestion de équipes de prise en charge et des aidants proche

Gestion des RCP

- Création des modèles de RCP par organe
- Planification des RCP
- Inscription et invitation des participants à la prise en charge
- Inscription des patients a une RCP
- Passage en RCP
- Intégration des documents (CR , Labo , radio)
- Volet Bilan/décision
- Envoi du CR de RCP aux professionnels de santé et médecin traitant

Plan Accompagnement

- Consultation d'annonce
- Création d'un PPS multi étapes
- Mise à jour d'un modèle de PPS et mise à disposition
- Évaluation d'un PPS par grande catégorie
- PPS/Plan d'accompagnement
- Plan de soins/plan d'aide
- Envoi du PPS au DMP et par MSS
- Intégration dans l'entrepôt XDS
- Journal des transmissions entre les équipes de prise en charge

Evolution prochaine vers IdéoCM (Case Management)
suite logicielle adaptée à l'ensemble des parcours



Idéo RCP

Une solution basée sur un socle d'échange et de partage robuste...

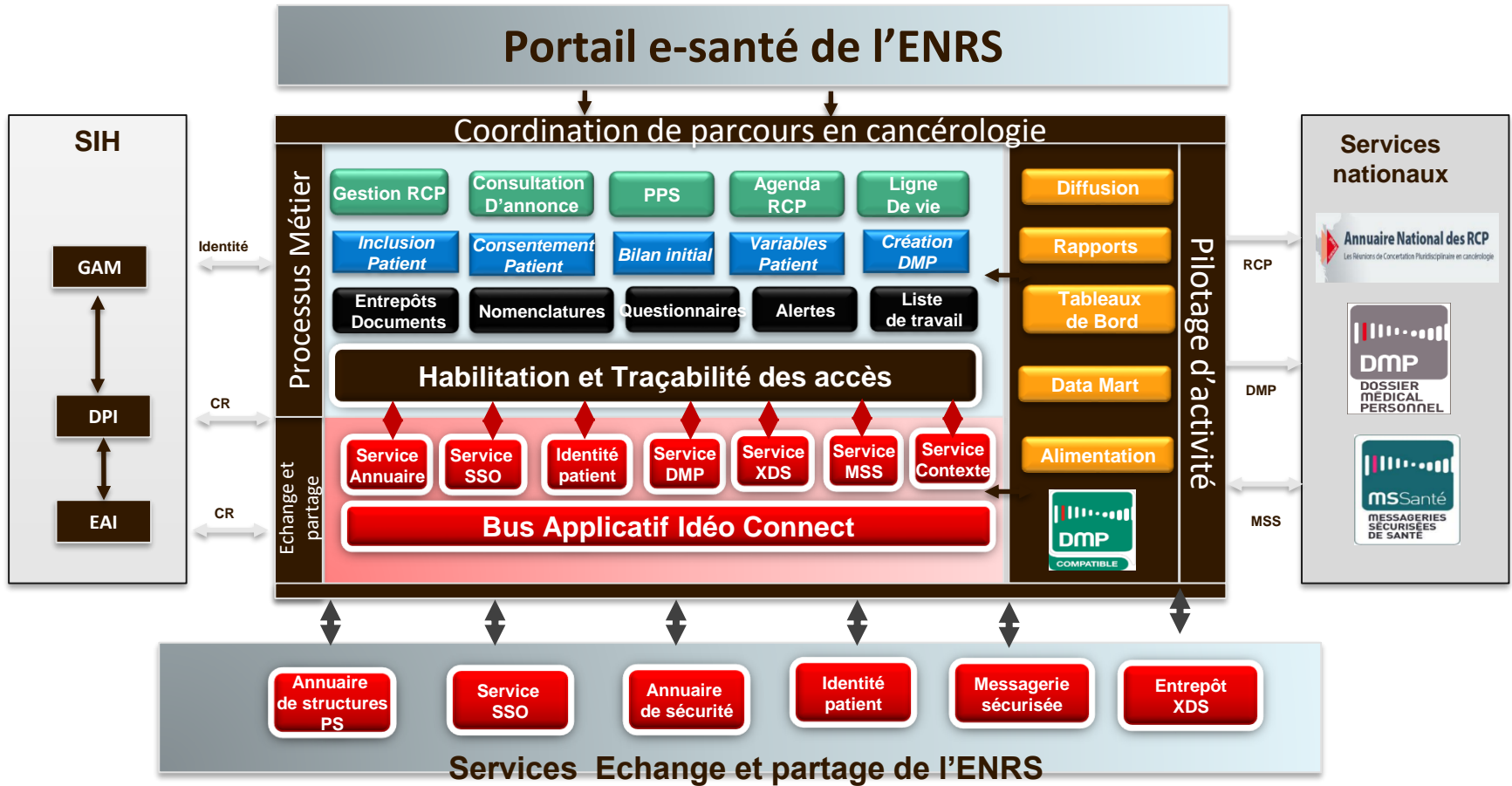

Idéo RCP

Interopérabilité

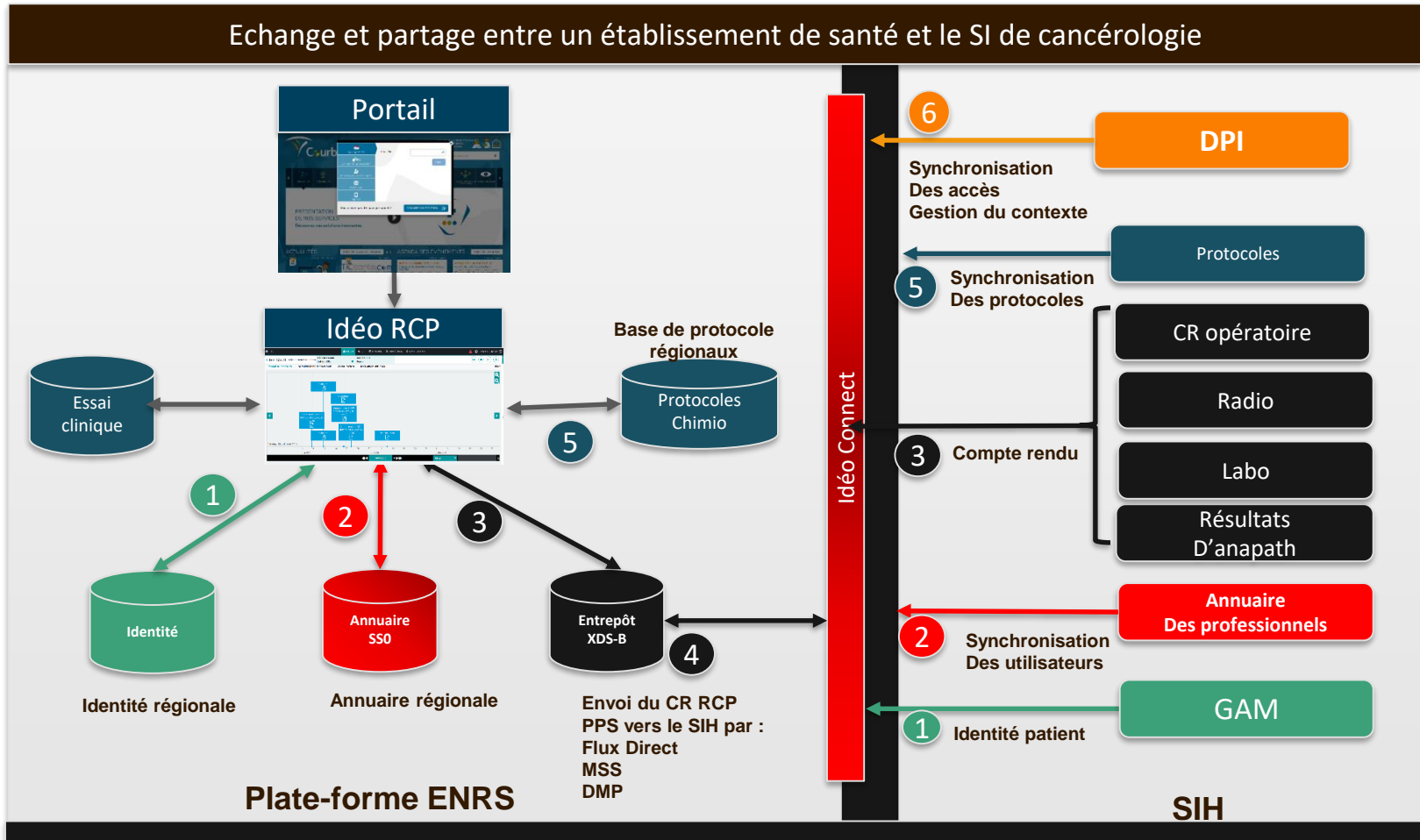

Covotem

Outil Télémédecine unifié

- **Différents mode de travail**

- Synchrones (staff, téléconsultation,...)
- Asynchrone (Téléexpertise ...)
- Mode déconnecté (suivi de plaies)
- Fixe et mobile

- **Couverture de tous les aspects de la télémédecine et paramétrable multi-pathologies**

- Téléexpertise
- Téléconsultation
- Télésurveillance
- Téléassistance

- **Technologiquement = Environnement Collaboratif Virtuel**

- Interaction forte sur les données (pointage, synchronisation des documents en temps réel...)
- Maîtrise à 100% du code
- Intégration réelle : ergonomie pour l'intégration des données dans le télédossier (vidéo, photo...)

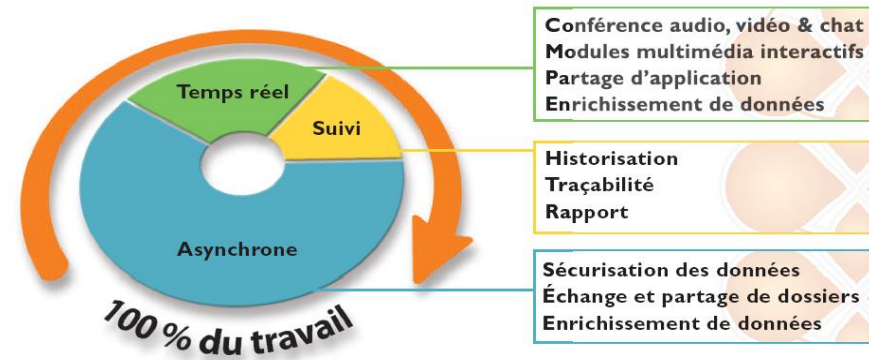

Covotem

Fonctionnalités utiles en RCP

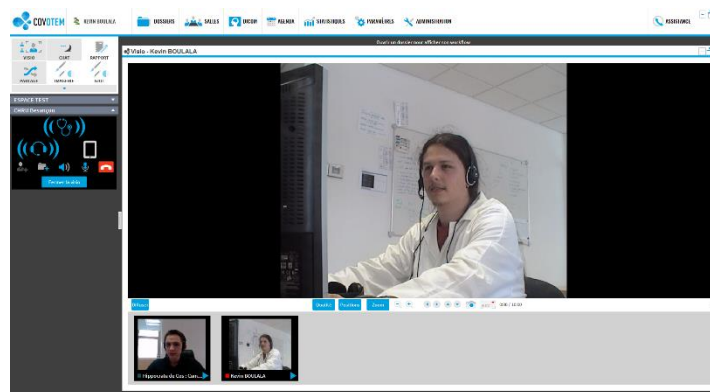
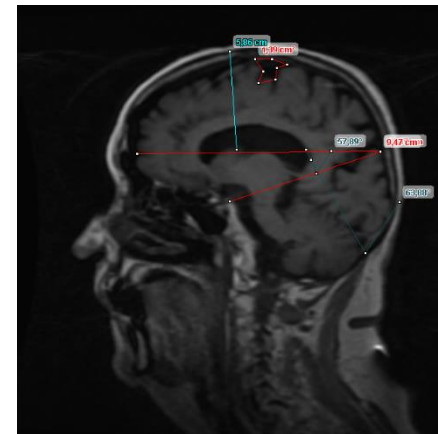
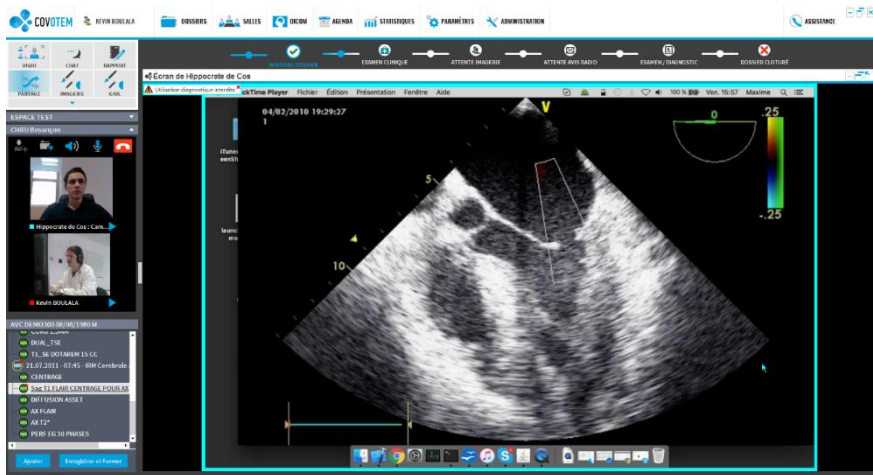



4

La télé-RCP en
action

La télémédecine dans une dynamique territoriale

Pluri-thématique

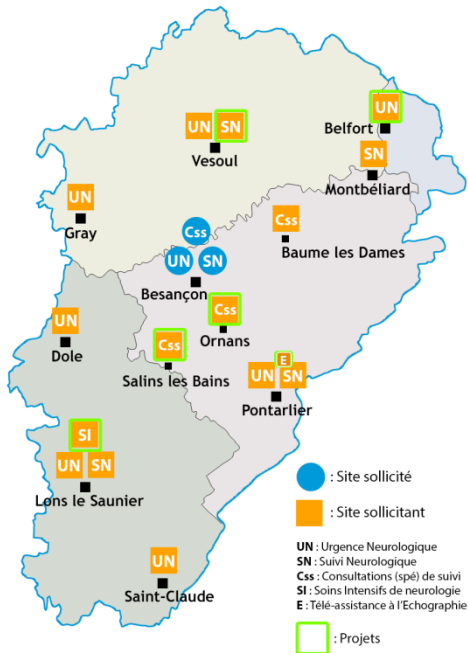

Neurologie

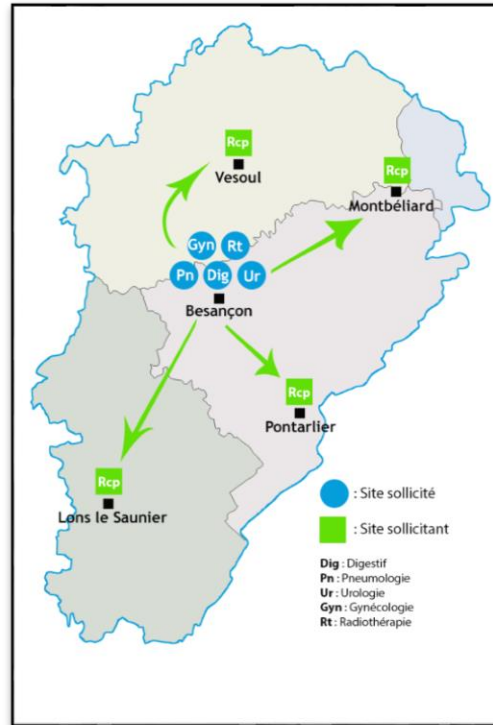

RCP

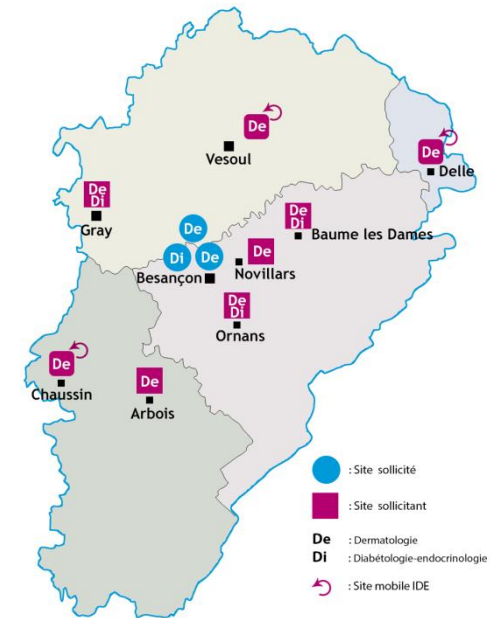

Plaies

Organisation des RCP

Inscription des patients, suivi des participants...

Navigation: DOSSIERS | RCP | ANNUAIRE | PARAMÉTRAGE | ADMINISTRATION | STATISTIQUE | GROSSIN BRUNO

Menu: AGENDA DES RCP | PROCHAINES RCP | PRÉCÉDENTES RCP | RECHERCHE AVANCÉE | MODÈLES DE RCP

Calendar: Avril 2017

Weekly View: 3 Avr 2017 – 9 Avr 2017

Time Slots: 06:00, 07:00, 08:00, 09:00, 10:00, 11:00, 12:00, 13:00, 14:00, 15:00

Events:

- 11:15 - 12:15 RCP Digestif (Thursday, April 6)
- 14:00 - 15:00 RCP (Wednesday, April 5)

Buttons: AJOUTER UNE RCP +

Filters: S-1 | J | S+1 | Intitulé | Horaire | Patients | Participants | Nom | Né(e) le : | Sexe

Vision du parcours patient

Ligne de vie

prénom test
09/05/1945 (71 ans)
(C0000000000000000002)

Médecin traitant
Etablissement
Etat du DCR :

Dernière RCP
Dossier

RÉSUMÉ DU PARCOURS | CONSULTATION | DOCUMENTS MÉDICAUX | PLUS

Pathologie Appareil non attribuable (23/01/2017 - Bilan initial)

- RÉSUMÉ DU PARCOURS
- SYNTHÈSE
- BILAN INITIAL
- CONSULTATION
- RCP

Pathologie Hématologie (20/05/2016 - Inclus)

- RÉSUMÉ DU PARCOURS
- SYNTHÈSE
- BILAN INITIAL
- CONSULTATION
- RCP

Ajouter une pathologie

Documents médicaux

Pathologie Hématologie (20/05/2016)

Compte rendu de RCP :
Hémato (18/05/2016 06:00)

Hémato (20/05/2016 06:00)

Hémato (18/05/2016 06:00)

Pathologie Appareil non attribuable (23/01/2017)

9 11 13 15 17 19 21 23 25 27 29 31 1
mai 2016 juin 2017

04/04/2016 Filtres

DMP-compatible | © IdéoSanté | 05.01.04 IDEO RCP

Inscription du patient à une RCP

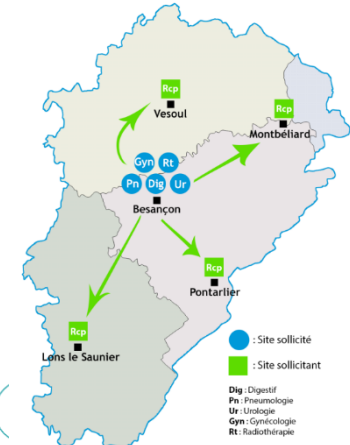

Médecin traitant
Etablissement
Etat du DCR :

Dernière RCP
Dossier

ATION DOCUMENTS MÉDICAUX

Inscription en RCP

Filtre RCP

Intitule

RCP Digestif

RCP dans la période du

04/04/2017



au

18/04/2017



ANNULER

RECHERCHER

Liste des RCP

2 élément(s) réparti(s) sur 1 page(s) Lignes par page 50

Date	Intitulé	Médecin demandeur	A lieu	Statut	Motif	Action
06/04/2017 11:15	RCP Digestif(0/5)	GROSSIN BRUNO	<input checked="" type="radio"/> Sur site <input type="radio"/> Télémedecine			✓
13/04/2017 11:15	RCP Digestif(0/5)	GROSSIN BRUNO	<input checked="" type="radio"/> Sur site <input type="radio"/> Télémedecine			✓

DMP-compatible | © IdéoSanté | 05.01.04



Utilisation Idéo RCP et COVOTEM en temps réel

DOSSIERS RCP ANNUAIRE PARAMÉTRAGE ADMINISTRATION STATISTIQUE GROSSIN BRUNO

RCP Digestif 06/04/2017 11:15 Patients inscrits : 1/5

prénom test 09/05/1945 (71 ans)

GROSSIN BRUNO Avis diagnostique

Pathologie Appareil non attribuable (23/01/2017)

Clinique Comptes Rendus d'Anapath

Question posée à la RCP

Motif de l'inscription à la RCP Avis diagnostique

Histoire de la maladie - Documentation(s) du cancer présenté en RCP

Données du patient

0 - Activité extérieure normale sans restriction

Capacité de vie OMS

Traitement(s) et examen(s) antérieur(s)

Ordre	Libellé	Description	Essai Clinique	Hors AMM	Action
1	Traitement médical - Chimiothérapie				✕ ↺
2	Traitement médical - Chirurgie				✕ ↺

Ajouter +

Prise en charge post-RCP

Rendez-vous de consultation hh:mm

Nom du médecin Q ✕

Alerte

Le dossier doit repasser en RCP

Commentaire 0/1000

Proposition de prise en charge

A lieu Sur site Télémedecine

Dossier présenté par *

Nature de la proposition

Mise en traitement Nécessité d'exams complémentaires Recours à une RCP régionale

Recours à une RCP inter-régionale Surveillance

Type de la proposition Application référentiel

Participants

Afficher/Masquer les participants

Nom du participant	Spécialité	Présence
DEMANGE JEROME	Spécialiste en Médecine Générale	✕
GROSSIN BRUNO		✕
IDO-IN AGENT	Addictologie clinique, Neurologie, Psychiatrie enfant et adolescent, Psychiatrie générale ou polyvalente	✕
MRANI OMAR		✕

Destinataires

Nom Prénom	Correspondance	Coordonnées	Date d'envoi	Action
IDO-IN AGENT	@	rue Complément d'adresse : comp adr code postal ville Email : eprinc dest ti fax		↺ ✕

DMP-compatible | © IdéoSanté | 05.01.04 IDEO

Salle de RCP



En pratique...



Merci de votre attention !